Dachabdichtung

KÖSTER TPO-/ECB-Zubehör

ab Januar 2024

Formteile für die Detailausbildung von **KÖSTER** TPO-Dachbahnen

Produktfoto		Produktbezeichnung	Einsatzgebiet
	RT 901 001	**KÖSTER** Außenecke weiß, hellgrau, schwarz, schiefergrau 90 Grad Höhe 10 cm	Formteil zur Ausbildung von Außenecken, 90°, Kantenlänge 100 mm
	RT 901 003	**KÖSTER** Außenecke universal hellgrau	Wellenförmiges Eckformteil, rund, Durchmesser ca. 140 mm
	RT 901 002 B	**KÖSTER** Außenecke schwarz Höhe 30 cm	Formteil zur Ausbildung von Außenecken, 90°, Kantenlänge 300 mm
	RT 902 001	**KÖSTER** Innenecke weiß, hellgrau, schwarz, schiefergrau Höhe 10 cm	Formteil zur Ausbildung von Innenecken, 90°, Kantenlänge 100 mm
	RT 902 003	**KÖSTER** Innenecke universal hellgrau	Kegelförmiges Eckformteil für Innenecken
	RT 902 002	**KÖSTER** Innenecke Höhe 30 cm schwarz	Formteil zur Ausbildung von Innenecken, 90°, Kantenlänge 300 mm
	RT 906 001 B	**KÖSTER** Anschlussmanschette 15/120 schwarz	Zum Einfassen von Blitzschutz- und Leitungsdurchführungen, Innendurchmesser 15 mm, Höhe 120 mm
	RT 904 003	**KÖSTER** Anschlussmanschette 40/190 hellgrau	Zum Einfassen von Durchführungen, Innendurchmesser 40 - 175 mm, Höhe bis 190 mm.
	RT 905 001 RT 905 002 RT 905 003 RT 905 005 RT 905 006	**KÖSTER** Anschlussmanschette hellgrau	Zum Einfassen von Sekuranten, Blitzschutz- und Leitungsdurchführungen, Innendurchmesser von 10/20/30/42/50 mm, Höhe 300 mm mit Schrumpfschlauch oben

Formteile für die Detailausbildung von **KÖSTER** TPO-Dachbahnen

Produktfoto		Produktbezeichnung	Einsatzgebiet
	RT 101 065	**KÖSTER** PUR Dachbahnenkleber 6,5 kg	Für die Verklebung vlieskaschierter **KÖSTER** TPO-/ ECB-Dachbahnen, Verbrauch 160 - 450 g/m²
	RT 104 001	**KÖSTER** 2K PUR-Dachbahnenkleber	Für die Verklebung vlieskaschierter **KÖSTER** TPO-/ ECB-Dachbahnen zum Aufbringen mit einer **KÖSTER** Handpresse Bedarf: max. 4 Kartuschen je 50 m²
	RT 999 001	**KÖSTER** Handpresse für 2K PUR-Dachbahnenkleber	Elektrisch betriebene Lanze/Pistole zum Aufbringen des **KÖSTER** 2K PUR-Dachbahnenklebers
	RT 102 004	**KÖSTER** Kontaktkleber 4,5 kg	Für die Verklebung der **KÖSTER** TPO- / ECB Dachbahnen in Anschlüssen, Abschlüssen und Details Verbrauch: 175–250 g/m²/Seite
	RT 103 012	**KÖSTER** TPO SK Primer 12 kg	Lösungsmittelhaltiger Kunstharzvoranstrich zur Untergrundvorbereitung für **KÖSTER** TPO SK (FR) Dach- und Dichtungsbahnen Verbrauch ca. 200 g / m²
	RT 105 002	**KÖSTER** TPO Cleaner	Reiniger für KÖSTER TPO-Dachbahnen 2,5 l Kanister
	RT 105 003	**KÖSTER** TPO Reinigungstücher	Zur Reinigung von TPO-Dichtungsbahnen 450 Blatt/Rolle
	RT 920 075 C	**KÖSTER** Brandlastarme selbstklebende Dampf-sperre nach DIN 18234	Dampfsperrbahn nach DIN 18234, Brandverhalten Klasse E, Heizwert < 10.500 KJ/m², SD-Wert > 1500 m
	RT 925 001	**KÖSTER** Wartungswegplatte	Zur Erstellung von Wartungswegen auf Flächdächern, verschweißbar mit **KÖSTER** TPO und **KÖSTER** ECB (d: 4 mm; b: 590 mm; l: 785 mm)

Formteile für die Detailausbildung von **KÖSTER** TPO-Dachbahnen

Produktfoto		Produktbezeichnung	Einsatzgebiet
	RT 927 010	**KÖSTER** Gehwegbahn grau	Zur Erstellung von Gehwegen auf Flächdächern,verschweißbar mit **KÖSTER** TPO und **KÖSTER** ECB (b: 1000 mm; l: 10 m)
	RT 910 002	**KÖSTER** Verbundblech Tafel weiß, hellgrau, schwarz, schiefergrau	Als Rinneneinhangblech oder Dachrandprofil mit einseitiger verschweißbarer Kunststoffbeschichtung. 1,00 x 2,00 m
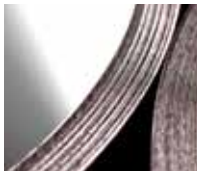	RT 910 030	**KÖSTER** Verbundblech Coil hellgrau, schwarz	Als Rinneneinhangblech oder Dachrandprofil mit einseitiger verschweißbarer Kunststoffbeschichtung Coil 1 m x 30 m
	RT 915 023	**KÖSTER** Sanitärlüfter DN 100* Oberteil *weitere DN auf Anfrage möglich	Sanitärlüfter mit durchgehendem Rohr für Dämmstoffdicke bis 300mm; mit eingeflanschter TPO-Manschette und Haube
	RT 915 024	**KÖSTER** Sanitärlüfterunterteil DN 100 *weitere DN auf Anfrage möglich	Sanitärlüfterunterteil für gedämmte Dächer DN 100
	RT 915 031	**KÖSTER** Schwanenhals DN100 180° PVC Rohr	Zubehör für KÖSTER Sanitärlüfter DN 100 Oberteil
	RT 916 001 RT 916 002	**KÖSTER** Kalt-Dachlüfter mit Kappe NW 75 / 100	Dachlüfter, hellgrau, für belüftete Dächer mit hellgrauer Kappe
	RT 914 017 RT 914 018	**KÖSTER** Dachablauf senkrecht Grundelement DN 100 / DN 125 (gedämmt) *weitere DN auf Anfrage möglich	Freispiegelablauf Grundelement aus Edelstahl, wärmegedämmt

Formteile für die Detailausbildung von **KÖSTER** TPO-Dachbahnen

Produktfoto		Produktbezeichnung	Einsatzgebiet
	RT 914 019 S RT 914 020 S RT 914 023 S	**KÖSTER** Dachablauf Aufstockelement senkrecht DN 100 / DN 125 / DN 160 mit TPO *weitere DN auf Anfrage möglich	Freispiegelablauf aus Edelstahl mit eingeflanschter KÖSTER TPO Manschette, senkrecht; für Dämmstoffdicken 60-350 mm
	RT 914 032	**KÖSTER** Kiesfangkorb Notentwässerung	Oben geschlossener Edelstahlablauf für KÖSTER Dachablauf Edelstahl als Notentwässerung
	RT 914 030 RT 914 031	**KÖSTER** Anstauring DN75/DN100	Zur Notentwässerung für KÖSTER Dachablauf Edelstahl; Anstauhöhe 35 / 45 mm
	RT 914 021 A RT 914 022 A	**KÖSTER** Dachablauf abgewinkelt DN 75 / DN 100 mit TPO	Freispiegelablauf aus Edelstahl mit eingeflanschter KÖSTER TPO Manschette, abgewinkelt; Einbautiefe mind. 100 mm
	RT 915 001 RT 915 002 RT 915 003	**KÖSTER** Dachablauf mit Dichtlippen NW 70 / 100 / 125	Flexibler Dachablauf mit Dichtlippen
	RT 915 008 RT 915 009 RT 915 010	Laubfangsieb verzinkt NW 80 / 100 / 120	Laubfangsieb für Dachablauf
	RT 914 033	**KÖSTER** Kiesfangkorb universal DN 70 - DN 150	Kiesfangkorb aus Kunststoff mit Steckverbindung geeignet für DN70/100/125/150
	RT 917 001 B RT 917 003 B	**KÖSTER** Attikaspeier 120*60*300 mm 300*80*300 mm *weitere DN auf Anfrage möglich	Rechteckspeier schwarz
	RT 917 010 RT 917 011	**KÖSTER** Wasserspeier DN 70 75*480 mm **KÖSTER** Wasserspeier DN 100 110*480 mm *weitere DN auf Anfrage möglich	Wasserspeier PE rund hellgrau Rohrlänge 480 mm Außendurchmesser 75 mm / 110 mm

Formteile für die Detailausbildung von **KÖSTER** TPO-Dachbahnen

Produktfoto		Produktbezeichnung	Einsatzgebiet
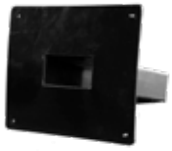	RT 918 001 B RT 918 003 B	**KÖSTER** Notüberlauf 120*60*300 mm 300*80*300 mm *weitere DN auf Anfrage möglich	Speier als Notüberlauf PE schwarz
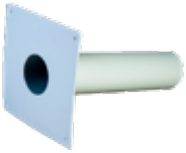	RT 918 011	**KÖSTER** Notüberlauf DN 100 110*490 mm *weitere DN auf Anfrage möglich	Notüberlauf PE, hellgrau, rund DN 100 Außendurchmesser 110 mm Rohrlänge 490 mm
	W 200 008 W 200 025	**KÖSTER** MS-Flexfolie 8 kg und 25 kg	Einkomponentige, lösungsmittelfreie, hochelastische und rissüberbrückende Abdichtung.
	RT 109 001	**KÖSTER** TPO Primer für MS-Flexfolie	Einkomponentiger lösungsmittel-haltiger Primer zur Haftverbesserung bei der Verwendung von KÖSTER MS-Flexfolie auf KÖSTER TPO und ECB Dach- und Dichtungsbahnen
	W 412 010 W 412 030	**KÖSTER** Superfleece Breite 10 cm und 30 cm	Hochfestes Polyestervlies als Einlage für flüssige Abdichtungsprodukte wie z.B. KÖSTER MS-Flexfolie.
	J 138 250	**KÖSTER** PU Primer 120	Einkomponentiger PU-Voranstrich für nicht poröse Untergründe.
	RT 919 004	**KÖSTER** Schiene zur Bahnenbefestigung	Breite/Höhe/Länge in mm 30/1,25/2400; Loch 7+15 mm (Bund = 10 Stück)
	RT 919 003	**KÖSTER** Wandanschlussprofil	Aluminium-Klemmprofil für den oberen Abschluss der **KÖSTER**-Dichtungsbahnen an Anschlüssen
	RT 919 001	**KÖSTER** Ecke für Wandanschlussprofil	KÖSTER PVC Eck- und Verbindungsstück für **KÖSTER** Wandanschlussprofil

Formteile für die Detailausbildung von **KÖSTER** TPO-Dachbahnen

Produktfoto		Produktbezeichnung	Einsatzgebiet
	RT 929 001	**KÖSTER** Schweißnahtprüfer	Schweißnahtprüfer zur Überprüfung der Schweißnähte von **KÖSTER** TPO-/ FPO-Dachbahnen.
Abb. ähnlich	RT 990 001 RT 990 002	Heißluft-Schweißautomat 400 Volt LT Heißluft-Schweißautomat 400 Volt HR	Schweißautomat 400 Volt 5700 Watt, 40 mm Überdeckung inkl. Transportkiste
Abb. ähnlich	RT 991 001 RT 991 004	Heißluft-Schweißautomat 230 Volt LT Heißluft-Schweißautomat 230 Volt HR	Schweißautomat 230 Volt 3680 Watt, 40 mm Schweißdüse, bürstenloser Gebläsemotor, inkl. Transportkiste
Abb. ähnlich	RT 992 001 RT 992 002	Handschweißgerät 230 Volt LT Handschweißgerät 230 Volt HR	230 Volt, 1.600 Watt, Breitschlitzdüse 40mm.
	RT 995 001 RT 995 002	Breitschlitzdüse 40 mm LT Breitschlitzdüse 40 mm HR	Aufsatz für Handschweißgerät
	RT 997 001	**KÖSTER** Kehlfix für Dichtungsbahnen 55mm breit	Handwerkzeug zur Unterstützung und Ausbildung von Kehlen, Ecken und Details
	RT 998 001	**KÖSTER** Silikon-Andrückrolle 40mm	Kugelgelagert, einarmig, Silikon

Technische Daten zum Zubehör finden Sie in den Datenblättern unter www.koester.eu

weiß / hellgrau / schwarz / schiefergrau

Wir sind weltweit für Sie da.

Stand: 1/2024

// Kontaktieren Sie uns

KÖSTER BAUCHEMIE AG
Dieselstraße 1–10
26607 Aurich, Deutschland
Tel.: +49 4941 9709 0
E-Mail: info@koester.eu

www.koester.eu

KÖSTER
Abdichtungssysteme

Follow us on social media:

Es gelten jeweils die Angaben in den Technischen Merkblättern.